

NİKRİZ ŞARKI

GEL BENİM RŪHUMUN GERÇEK SESİ GEL
(RŪZGÂR SAÂTLERİ)

NİM SOFYÂN
♩ = 128

MÜZİK: ERDİNÇ ÇELİKKOL
SÖZ : BEKİR SITKIERDOĞAN

(SAZ - - -)

GEL BE NİM RŪ HU MUN GER ÇEK SE Sİ GEL YIL LAR DIR SÖN Mİ YEN

ALE VİM KO RUM GEL BE NİM ÖM RŪ MÜN Hİ KÂ YE Sİ GEL

Şİ İ RİM SON SU ZUM GER ÇE ĞİM ZO RUM GÖK LE YE RİN BİR LEŞ

Tİ Ğİ KÂV ŞAK TA SE Nİ BU LUP BU LUP KAY BE Dİ YO RUM

1. 2.
(SAZ) (SAZ - - -)



İL KİN RÜZ GÂR DE ĞİL SAN Kİ NE FES Tİ BİR KEZ BAŞ LA YIN CA



ES TİK ÇE ES Tİ SON RA BİR UP U ZUN KA RAN LİK BAS TI

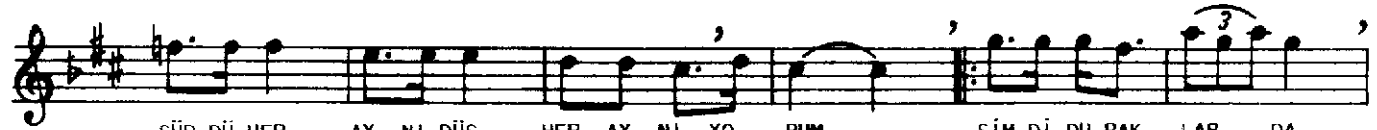

SÜR DÜ HEP AY NI DÜŞ HEP AY NI YO RUM ŞİM Dİ DU RAK LAR DA



HER AK ŞAM ÜS TÜ SE Nİ BU LUP BU LUP KAY BE Dİ YO RUM



(SAZ)

(SAZ - - -)



Yİ TİK SİN BA HAR LAR GÜZ LER İ ÇİN DE RE SİM LER



ŞAR KI LAR SÖZ LER İ ÇİN DE BÂ ZAN BİR İZ GÖ RÜP

İZ LER İ ÇİN DE CE VAP U MÜ SUY LA TİT Rİ YOR SO

RUM SON RA EN TA NI DİK YÜZ LER İ ÇİN DE

SE Nİ BU LUP BU LUP KAY BE Dİ YO RUM (SAZ)
AĞIRLAŞIP-SÖNEREK ...

SE Nİ BU LUP BU LUP KAY BE Dİ YO RUM (SON)

GEL BENİM RÜHÜMÜN GERÇEK SESİ GEL
YILLARDIR SÖNMİYEN ALEVİM KORUM
GEL BENİM ÖMRÜMÜN HİKÂYESİ GEL
ŞİİRİM, SONSUZUM, GERÇEĞİM, ZORUM
GÖKLE YERİN BİRLEŞTİĞİ KAVŞAKTA
SENİ BULUP BULUP KAYBEDİYORUM

İLKİN RÜZGÂR DEĞİL SANKİ NEFESTİ
BİR KEZ BAŞLAYINCA ESTİKÇE ESTİ
SONRA BİR UPUZUN KARANLIK BASTI
SÜRDÜ HEP AYNI DÜŞ HEP AYNI YORUM
ŞİMDİ DURAKLARDA HER AKŞAMÜSTÜ
SENİ BULUP BULUP KAYBEDİYORUM

YİTİKSİN BAHARLAR GÜZLER İÇİNDE
RESİMLER, ŞARKILAR, SÖZLER İÇİNDE
BÂZAN BİR İZ GÖRÜP İZLER İÇİNDE
CEVAP UMUSUYLA TİTRİYOR SORUM
SONRA EN TANIDIK YÜZLER İÇİNDE
SENİ BULUP BULUP KAYBEDİYORUM

BEKİR SITKI ERDOĞAN